

Banco: 104 - CAIXA ECONOMICA FEDERAL

Agência: 1044-0 - Congonhas

Conta corrente (Débito): 849-6 - CEF C/849-6 DESVICULAÇÃO DE RECEITA

Docum.	Empenho	Credor/Contrato	CNPJ/CPF	Cta. Credor	Banco	Agência	Liq. pago
Código de Barras do Documento							
340	004274/22	Fazenda Comunicação & Marketing Ltda	08.628.776/0001-62	6626385-6	82 - BANCO TOPAZIO S.A.	1 - 0001	550,00
341	004274/22	Fazenda Comunicação & Marketing Ltda	08.628.776/0001-62	6626385-6	82 - BANCO TOPAZIO S.A.	1 - 0001	2.422,00
342	004274/22	Fazenda Comunicação & Marketing Ltda	08.628.776/0001-62	6626385-6	82 - BANCO TOPAZIO S.A.	1 - 0001	577,00
343	004274/22	Fazenda Comunicação & Marketing Ltda	08.628.776/0001-62	6626385-6	82 - BANCO TOPAZIO S.A.	1 - 0001	2.979,50
344	004274/22	Fazenda Comunicação & Marketing Ltda	08.628.776/0001-62	6626385-6	82 - BANCO TOPAZIO S.A.	1 - 0001	20.821,50
345	004274/22	Fazenda Comunicação & Marketing Ltda	08.628.776/0001-62	6626385-6	82 - BANCO TOPAZIO S.A.	1 - 0001	3.138,50
346	004274/22	Fazenda Comunicação & Marketing Ltda	08.628.776/0001-62	6626385-6	82 - BANCO TOPAZIO S.A.	1 - 0001	1.250,00
347	004274/22	Fazenda Comunicação & Marketing Ltda	08.628.776/0001-62	6626385-6	82 - BANCO TOPAZIO S.A.	1 - 0001	336,00
348	004274/22	Fazenda Comunicação & Marketing Ltda	08.628.776/0001-62	6626385-6	82 - BANCO TOPAZIO S.A.	1 - 0001	1.212,75
349	004274/22	Fazenda Comunicação & Marketing Ltda	08.628.776/0001-62	6626385-6	82 - BANCO TOPAZIO S.A.	1 - 0001	1.100,00
350	004274/22	Fazenda Comunicação & Marketing Ltda	08.628.776/0001-62	6626385-6	82 - BANCO TOPAZIO S.A.	1 - 0001	7.980,00
Total de lançamentos: 11							42.367,25
Total de documentos: 11							42.367,25

Maria Beatriz P. Lobo Cordeiro

Matrícula: 3794-1

Diretoria de Tesouraria

Camila Vasconcelos Siqueira Ciani

Matrícula: 55011

QUITTAÇÃO CONFORME RECIBO DE BANCO EM ANEXO

Maria Beatriz Pereira Lobo Cordeiro

Tesoureira

Camila Vasconcelos Siqueira Ciani

Secretaria da Fazenda

**NOTA DE LIQUIDAÇÃO DE EMPENHOS ANTERIORES****PREFEITURA MUNICIPAL DE CONGONHAS**

Endereço: Pça. Presidente Kubitscheck, N.º 135, Centro, Congonhas/MG

Data: 12/01/23

C.N.P.J.: 16.752.446/0001-02

Nº da Liquidação: 26/23

Município: Congonhas

**Recursos não Vinculados de Impostos**

Órgão: 05 - Secretaria Municipal de Governo  
Unidade: 05.02 - Comunicação Institucional  
Funcional: 04.131.0003 - Apoio aos Serviços de Imprensa e Eventos  
Elemento: 3.3.90.39.00.00.00.00 - Outros Serviços de Terceiros - Pessoa Jurídica

Número do empenho anterior:	0004274/22	Liquidações Anteriores:	15.017,25
Valor do empenho anterior:	776.628,98	Valor da liquidação:	20.821,50
Valor Anulado:	0,00	Valor Anulado:	0,00
Total (A):	776.628,98	Descontos:	0,00
		Valor Líquido:	20.821,50

Credor: 16030 **Fazenda Comunicação & Marketing Ltda**

Endereço: Rua Avenida dos Salgueiros

Cidade: Mariana

C.N.P.J.: 08-628-776/0001-62

Inscr.Est./Ident.Prc

UF: MG

**ESPECIFICAÇÃO**

CONTRATAÇÃO DE AGÊNCIA DE PUBLICIDADE PARA PRESTAÇÃO DE SERVIÇOS PUBLICITÁRIOS, NA ELABORAÇÃO DE PROJETOS E CAMPANHAS, CONFORME PRC 137/2021, CONCORRÊNCIA 007/2021, PROCESSO PMC/2011005288, HOMOLOGAÇÃO 08/09/2022, CONTRATO 166/2022. (Licitação Nº: 7/2021-CC)

**DESCONTOS**

Conta/Rubrica	Descrição	Valor
-	-	-
-	-	-
Total de descontos:		0,00
Líquido a pagar:		20.821,50

**LIQUIDAÇÃO**

Declaro para os devidos fins que o material/serviço foi fornecido/prestado.

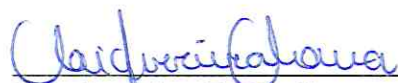

Lilian Gonçalves Ferreira Moura

Diretor de Área

Data: 12/01/23

**ORDEM DE PAGAMENTO**

Autorizo o pagamento desta despesa conforme art. 64 da lei 4.320/64.

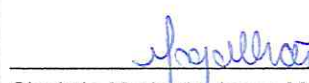

Simônia Maria de Jesus Magalhães

Secretária Municipal de Governo

Resto: 366

Data: 17/01/2023

**RECIBO**

Recebi o valor desta despesa, da qual dou plena quitação.

ASS:	BANCO:
NOME:	CHEQUE:
CPF/RG:	CONTA:
DATA: / /	

QUITAÇÃO CONFORME RECIBO  
DE BANCO EM ANEXO.

FONTE:

rayane



## NFS-e - NOTA FISCAL DE SERVIÇO ELETRÔNICA

Nº 2022/1434

Emitida em: 20/12/2022 13:44:57 Competência: 20/12/2022 Código de Verificação: 5f8d5381  
A autenticidade desta Nota Fiscal poderá em [https://bhissdigital.pbh.gov.br/nfse/pages/consultaNFS-e\\_cidadao.jsf](https://bhissdigital.pbh.gov.br/nfse/pages/consultaNFS-e_cidadao.jsf)

## FAZENDA COMUNICACAO &amp; MARKETING LTDA

CNPJ: 08.628.776/0001-62

Inscrição Municipal: 02086980013

AVE DOM PEDRO II, 2715, SALA 203, Carlos Prates

CEP: 30710-535 - BELO HORIZONTE/MG

Telefone:

Email:

## Tomador do(s) Serviço(s)

CPF/CNPJ: 16.752.446/0001-02

MUNICIPIO DE CONGONHAS

Rua Pc Presidente Kubstchek, 135, Centro - Cep:36415-000

Congonhas

Telefone: Não Informado

Inscrição Municipal: Não Informado

MG

Email: Não Informado

## Discriminação do(s) Serviço(s)

OC 5508/1 JORNAL/DIAGRAMAÇÃO  
OC 5508/1 PROJETO/PROJETO - PÁGINA ADICIONAL/DIAGRAMAÇÃO Valor: R\$ 20821,50PRODUTO : INSTITUCIONAL  
CAMPANHA: JORNAL TABLOIDE  
VENCIMENTO:20/01/2023  
DADOS BANCÁRIOS  
FAZENDA COMUNICAÇÃO E MARKETING EIRELI  
BANCO TOPÁZIO. (082)  
.G: 0001  
C/C: 6626385-6Recebemos o material / serviço e  
declaramos estar de acordo com  
o pedido / contrato. Estando apta  
para pagamento.

29/12/22, Mat. 20144946

CONFERIDA  
Nota Fiscal Eletrônica29/12/22  
Ypallan

## Outras Informações:

Chave de acesso no Ambiente de Dados Nacional: 31062001208628776000162220000000143422128617630833.

## Código de Tributação Municipal:

170600188 - Propaganda e Publicidade

## Subitem Lista de Serviços LC 116/03 / Descrição:

17.06

## Cod/Município da incidência do ISSQN:

3106200 / Belo Horizonte

## Natureza da Operação:

01 - Tributação no município

## Valor dos serviços:

R\$ 20.821,50

(-) Descontos:

R\$ 0,00

(-) Retenções Federais:

R\$ 0,00

(-) ISS Retido na Fonte:

R\$ 0,00

## Valor Líquido:

R\$ 20.821,50

## Valor dos serviços:

R\$ 20.821,50

(-) Deduções:

R\$ 0,00

(-) Desconto Incondicionado:

R\$ 0,00

(=) Base de Cálculo

R\$ 20.821,50

(x) Alíquota:

3,00 %

(=) Valor do ISS

R\$ 624,65

## Retenções Federais:

PIS: R\$ 0,00 COFINS: R\$ 0,00 IR: R\$ 0,00 CSLL: R\$ 0,00 INSS: R\$ 0,00

Prefeitura de Belo Horizonte - Secretaria Municipal de Fazenda

Rua Espírito Santo, 605 - 3º andar - Centro - CEP: 30160-919 - Belo Horizonte MG.

Dúvidas: SIGESP



FAZENDA COMUNICAÇÃO E MARKETING LTDA.  
AV ANTONIO CARLOS, 8100 - SL 202  
31270-672 BELO HORIZONTE-MG  
FONE (31) 2127-2595 FAX  
CNPJ: 08.628.776/0001-62  
Inscr. Estadual: ISENTA  
Inscr. Municipal: 020.8698/001-3  
E-Mail: Responsável pelo envio do Pedido

Orçamento

**OC 5508**

DATA: 05/12/2022

Cliente: PREFEITURA DE CONGONHAS  
Campanha: JORNAL TABLOIDE  
Produto: INSTITUCIONAL  
Espécie: JORNAL  
Título: DIAGRAMAÇÃO  
Acabamento:  
Pz. Entrega:

CNPJ: 16.752.446/0001-02  
PIT: PCO-0038/22  
Melo:  
Formato:  
Cores:

Validade:

### ESPECIFICAÇÕES

#### CRIAÇÃO

Itens da Tabela do Sinapro  
Edição 2022

ITEM 13h - Projeto até 4 páginas  
ITEM 13i - Projeto por Página adicional  
ITEM 13j - Diagramação (por página)

### CUSTOS FIXOS

#### SERVIÇOS INTERNOS

	CONDIÇÕES	QTD	C. UNITÁRIO	VALOR
PROJETO		4	3.625,75	14.503,00
	Desconto (-) 50%			7.251,50
	Subtotal			7.251,50
PROJETO - PÁGINA ADICIONAL		4	2.889,00	11.556,00
	Desconto (-) 50%			5.778,00
	Subtotal			5.778,00
DIAGRAMAÇÃO		8	1.948,00	15.584,00
	Desconto (-) 50%			7.792,00
	Subtotal			7.792,00
Subtotal Serviços Internos				20.821,50
Total Geral Custos Fixos				20.821,50

FAZENDA COMUNICAÇÃO MARKETING  
SAMARA

Opção

Aprovação pelo Cliente

SIMONIA MARIA  
DE JESUS  
MAGALHAES  
Assinado de forma digital por  
SIMONIA MARIA DE JESUS  
MAGALHAES  
Dados: 2022.12.15 07:29:14  
-03'00'

Data





# **LISTA DE REFERÊNCIA DE CUSTOS INTERNOS**

**Edição 2022**

**Uso exclusivo das Agências de Comunicação  
e Propaganda Associadas ao Sinapro-MG**

13) Material Impresso		CRIAÇÃO	ADAPTAÇÃO (30%)	REFAÇÃO (50%)	SOMENTE FINALIZAÇÃO 25%
13a	Agenda (projeto gráfico)	R\$ 11.299	R\$ 3.390	R\$ 5.650	R\$ 2.825
13b	Agenda (só capa)	R\$ 4.632	R\$ 1.390	R\$ 2.316	R\$ 1.158
13c	Agenda (por página)	R\$ 1.679	R\$ 504	R\$ 839	R\$ 420
13d	Agenda (por página, só troca de data)	R\$ 311	R\$ 93	R\$ 156	R\$ 78
13e	Broadside (por página), Bolacha de CD, Capa de Caderno, Capa de Cartilha, Capa de Carnê, Capa de Catálogo, Capa de CD, Calendário (por lâmina), Certificado, Convite, Encarte de CD (por lâmina)	R\$ 2.703	R\$ 811	R\$ 1.351	R\$ 676
13f	Cartilha, Catálogo de Produtos, Folheto Institucional, Folheto Técnico, Presentation e Cardápio (por página)	R\$ 2.141	R\$ 642	R\$ 1.070	R\$ 535
13g	Folder	R\$ 7.516	R\$ 2.255	R\$ 3.758	R\$ 1.879
13h	House Organ/Newsletter (projeto até 4 páginas)	R\$ 14.503	R\$ 4.354	R\$ 7.257	R\$ 3.628
13i	House Organ/Newsletter (projeto por página adicional)	R\$ 2.889	R\$ 867	R\$ 1.444	R\$ 722
13j	House Organ/Newsletter Diagramação (por página)	R\$ 1.948	R\$ 584	R\$ 974	R\$ 487
13k	Livro/Revista – Projeto Gráfico	R\$ 120.005	R\$ 36.001	R\$ 60.002	R\$ 30.001
13l	Livro/Revista – Diagramação (por página)	R\$ 1.867	R\$ 563	R\$ 938	R\$ 469
13m	Relatório de Diretoria – Projeto Gráfico	R\$ 82.037	R\$ 24.611	R\$ 41.018	R\$ 20.509
13n	Relatório de Diretoria – Diagramação (por página)	R\$ 2.685	R\$ 806	R\$ 1.343	R\$ 671



# CHUVA É COISA SÉRIA

Trabalho com seriedade e dedicação.  
Em Congonhas, **todo mundo faz sua parte.**



  
**CONGONHAS  
PRESENTE**  
MAIS PERTO PARA CUIDAR DE VOCÊ



PREFEITURA DE  
**CONGONHAS**



# Obras de drenagem, contenção e estabilização das encostas avançam na nossa cidade

**Rua José Moreira (bairro Jardim Profeta):** serviços de drenagem.



**Avenida Mauá, próximo à ponte do bairro Santa Mônica:** muro de contenção em gabião.

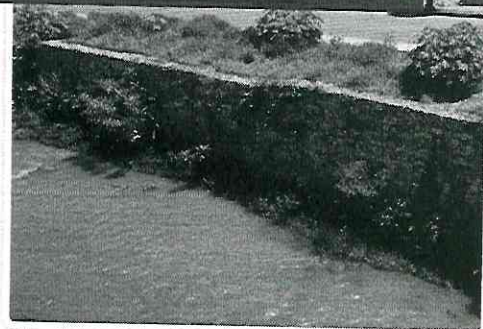

**Margem do Rio Goiabeiras com Rodoviária:** muro de contenção em gabião.



**Rua Barão de Congonhas (bairro Matriz):** dissipador hidráulico em escada para encaminhar águas pluviais até a rede de drenagem na rua Inácio Sobrinho (bairro Tancredo Neves).



**Rua Pedro Anunciação (esquina com rua Delfina Santos Corrêa, bairro Complementação Cristo Rei):** muro de contenção em gabião.



**Rua Bento Alves (bairro Dom Oscar):** muro de contenção em cortina atirantada.

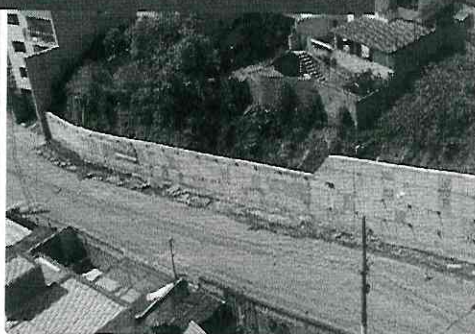

## EXPEDIENTE



PREFEITURA DE  
CONGONHAS

### PREFEITURA MUNICIPAL DE CONGONHAS

Praça Pres. Juscelino Kubitschek, 135  
Centro, Congonhas - MG, 36415-000

**Prefeito:** Cláudio Antônio de Souza  
**Vice prefeito:** Paulo Policarpo

**Edição e direção:** Fazenda Comunicação

**Jornalista responsável:** Daniel S. Palazzi

SRTE/MG 1310/09

**Tiragem:** 10 mil



**Rua São João (bairro Praia):**  
muro de contenção em gabião.



**Avenida Bias (bairro Boa Vista):** muro de contenção em cortina atirantada e utilização de manta macmat para estabilização do talude.



**Escola Dom João Muniz (divisa com igreja Mãe da Igreja, bairro Jardim Profeta):**  
muro de contenção em gabião.



**Elaine Lélis Gomes**  
Bairro Fonte dos Moinhos

"Hoje, abrir o portão e ver essa obra, traz tranquilidade e paz para nós, porque nessa temporada de chuva vivíamos com medo e insegurança e, hoje vendo ela é um sonho realizado para nós".

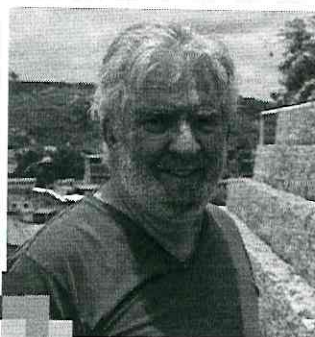

**Hebrásio Eduardo Rossi**  
Bairro La Martine

"A obra ficou um espetáculo, valorizou a rua, ficou muito mais bonita e deu uma segurança para mim e para os vizinhos aqui de cima, porque aqui tem uma mata muito bonita, mas sempre tinha o problema de deslizamento. Essa é uma obra que foi pedida há 12 anos, e agora que saiu com o atual governo".



**Francisco Pinto Chiquinho**

"O povo, às vezes, não vê a importância da obra, pois está embaixo do chão, mas os moradores que estão aqui veem executando a obra, eles enxergam a importância".



# JUNTOS VAMOS SU

**Chuva aqui é coisa séria! Por isso, a Prefeitura de C**  
**Confira algumas soluções eficazes**

## O papel de cada um

As cidades são um complexo organismo em que cada um de nós tem um papel a cumprir. No caso da geração de lixo, a questão é de quem consome, então ninguém fica de fora. Se você compra um suco na lanchonete, o destino final do copo é de sua responsabilidade.



## Evitar lixo nas ruas

Não jogar lixo na rua é um pré-requisito tão básico que um sentimento de indignação se manifesta na gente quando vemos isso acontecer. Não é verdade? Mas precisamos reverter esse mesmo sentimento em consciência coletiva. Devemos, sempre que possível, orientar as pessoas da melhor forma sobre como fazer o descarte do lixo. Pode ser uma embalagem de bolacha, um tênis ou uma geladeira. O importante é conscientizar as pessoas que além desses itens contribuírem com as enchentes se descartados incorretamente, eles são, na maioria das vezes, recicláveis e/ou reutilizáveis. Por isso, devemos descartá-los nos locais corretos, contribuindo também com a renda das famílias da nossa cidade que vivem da reciclagem.

## Manter o lixo na própria porta

Além de separar corretamente os resíduos — sem misturar restos de comida com plástico, papel, alumínio, entre outros —, tenha uma lixeira apenas para o armazenamento de recicláveis em sua residência, evitando a presença de vetores como baratas, ratos e moscas.

Coloque o saco com os resíduos somente no dia e horário definidos pela Prefeitura.

Nessa cartilha temos os dias e horários que o caminhão da coleta — tanto de orgânicos quanto de recicláveis — passa nas ruas do bairro.

Não caia na tentação de deixar o saco de lixo na esquina. Esse hábito acaba por criar pontos viciados, porque você passa e deixa seu lixo lá, o vizinho vê e pensa que pode fazer o mesmo. Imagine o que pode acontecer em um dia de chuva caso os sacos ainda não tenham sido recolhidos?

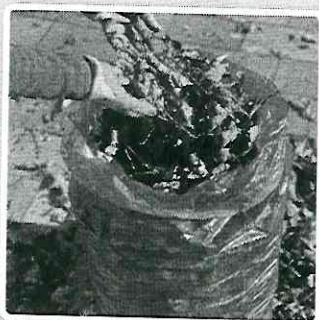

## Recolher folhas

A rua em que moramos é uma extensão da nossa casa. Dessa forma, devemos lançar um olhar mais cuidadoso sobre ela e fazer também a nossa parte. Passar a vassoura recolhendo folhas é uma prática que pode entrar nas tarefas diárias. Assim, atuamos em prol das melhorias para nossa cidade.

Claro que você não vai varrer a rua inteira, mas cada um fazendo um pouco já faz uma grande diferença. Seja por diminuir o número de folhas, seja por se tornar um exemplo estimulando os demais a fazerem o mesmo. E o lixo na rua também pode ser varrido nesse momento, diminuindo ainda mais os riscos de inundações.



# UPERAR TUDO ISSO

e Congonhas fez essa cartilha para você, morador.  
izes para minimizar as enchentes.

SOLUÇÕES

## Construir e preservar áreas verdes

Ao reformar ou construir, é imprescindível criar ou manter áreas verdes. Muitos gostam de concretar todo o piso, porém, isso é altamente perigoso no caso de chuvas volumosas. Se a água não conseguir penetrar no solo, ela vai procurar uma saída. E essa, por sua vez, pode ser a garagem do seu prédio ou a porta da sua casa.

Assim, manter áreas de jardins com terra, plantas e pisos permeáveis são reais soluções para as inundações. O mesmo se aplica para as áreas verdes (nos espaços públicos) adotadas por empresas ou pela própria Prefeitura. Essas pequenas ilhas ajudam a água a penetrar no solo em vez de formar enxurradas.

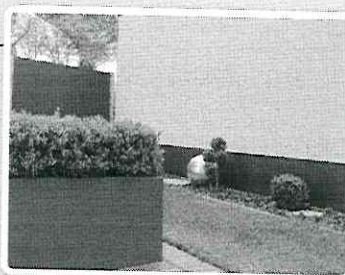

## Captar e reaproveitar a água da chuva

Uma das formas mais inteligentes de minimizar o efeito destruidor que os temporais podem gerar é captar a água das chuvas. Para isso, criam-se reservatórios próprios para recebê-la. Um reservatório é como um tanque, uma caixa d'água ou uma piscina.

Portanto, ele pode ser instalado em uma casa, varanda do apartamento ou em um grande campo aberto. Dessa maneira, a água que sairia deslizando pelo asfalto poderá ser utilizada para a descarga do vaso sanitário, molhar plantas e arrefecer a baixa umidade do ar em períodos de estiagem.

## Não jogar lixo no vaso sanitário

Devemos dispensar apenas excrementos naturais, como fezes, urina e demais resíduos que são expelidos pelo nosso próprio organismo no vaso sanitário. Qualquer outro elemento pode poluir, além de ser mais um facilitador de enchentes e alagamentos. Assim, algodão, cotonete, embalagem de remédios (mesmo que pequenas) precisam ter outro destino.

O papel higiênico, mesmo sendo biodegradável, acaba se tornando um grande problema em função do excesso de pessoas. De acordo com especialistas, outro grande vilão é o óleo de cozinha. Quando despejado nas tubulações, ele cola dentro dos canos, prendendo-se a vários outros resíduos.

Sendo assim, lembre-se sempre de guardar o óleo de cozinha utilizado em uma garrafa plástica. Se sobrar espaço no recipiente, guarde para colocar mais óleo na próxima oportunidade.



## Você também faz parte da solução

Certamente que a Prefeitura e outros órgãos públicos são responsáveis pela manutenção das vias em uma cidade. Entretanto, é dever de todos aqueles que usufruem do espaço coletivo cuidar dele. E devemos tratá-lo como se fosse nossa própria casa, pois, como mencionamos há pouco, os espaços públicos são mesmo uma extensão dela.

Assim é com toda e qualquer questão socioambiental: quanto mais cuidamos uns dos outros, mais chances temos de viver em cidades seguras e limpas. Lembrando que ser gentil faz muito bem, e quanto mais tratamos com respeito o ambiente em que estamos inseridos, mais tranquilidade teremos em nossas vidas.

Saiba que você pode contar com a gente para fazer valer essas e outras soluções para acabar com as enchentes. Somos uma equipe acolhedora que, além de oferecer informações, colaboramos para a prevenção desse e de outros problemas e estamos à disposição de toda a nossa comunidade.

Prefeitura de Congonhas. Trabalhando com seriedade e respeito para cuidar de você.



# ALERTA

## A prevenção é sempre a melhor maneira de garantir a vida.

### PROTEJA-SE DOS PERIGOS DA CHUVA.



#### PROVIDÊNCIAS ANTES DAS CHUVAS

- Faça a limpeza dos telhados;
- Desobstrua as calhas e ladrões;
- Mantenha limpos os ralos, esgotos, galerias, valas, etc;
- Retire entulhos dos quintais, áreas, becos e ruas;
- Faça aterramento dos buracos que acumulam águas;
- Reforce (ou escore) muros e paredes pouco confiáveis;
- Providencie a poda ou corte de árvores com risco de queda (procure a Prefeitura ou o IEF);
- Não jogue lixo ou entulho nas bocas-de-lobo na rua;
- Não interrompa a passagem de água da chuva de sua divisa com o vizinho;
- Providencie material de primeiros socorros e medicamentos usuais de família;
- Incentive, em locais de risco, a criação de grupos de cooperação entre os moradores;
- Estabeleça contatos e maior relacionamento com pessoas residentes perto de sua casa, mas que estejam fora do local de risco, que possam receber e guardar seu mobiliário ou abrigar sua família em caso de necessidade;
- Procure conhecer, através da Defesa Civil municipal ou da Prefeitura de seu município, os abrigos e os meios de evacuação que serão utilizados em caso de calamidade.



#### SEJA CUIDADOSO AO CONSTRUIR SUA CASA

- Evite aglomerações de construções (casa, barracos, etc.) sem infraestrutura básica;
- Não construa moradias nas margens de cursos d'água;
- Nunca construa casas sobre aterros ou próximo a brejos;
- Construa a casa sempre em nível mais elevado que o curso d'água mais próximo;
- Não construa casas nas encostas de aterros elevados;
- Encostas escavadas, com erosões ou desmatadas, sempre estarão sujeitas a deslizamentos;
- Procure saber se o local de construção está em área sujeita a inundações.
- Informe-se sobre o histórico de enchentes da região com a própria vizinhança e com a Defesa Civil municipal.







## O QUE FAZER DURANTE AS CHUVAS INTENSAS

Se você mora perto de córregos e rios, mantenha uma pessoa da família atenta e vigilante ao nível de subida das águas, mesmo à noite;

Tenha sempre lanternas e pilhas em condições de uso;

Deixe o rádio ligado em estação local. A captação de mensagens de esclarecimento ou alarmes pode ser útil;

Alagamentos escondem bueiros abertos e buracos, trazendo risco de acidentes. Evite caminhar em áreas desconhecidas;

Mantenha os objetos de maior valor, os móveis e os aparelhos elétricos e eletrônicos, na parte mais elevada da casa;

Aparelhos elétricos quando molhados (ou úmidos) tornam-se perigosos. É melhor desligar a energia;

Nunca atravesse ruas alagadas ou com enxurradas, mesmo estando de carro, moto ou bicicleta, pois a força da água pode arrastá-lo;

Evite o contato com as águas em caso de enchentes. Essa água é altamente contaminada pelos esgotos e poluição das ruas.



## ESTANDO DE CARRO NO PERÍODO DE CHUVAS

Procure um local alto e espere o nível da água baixar;

Não pare o carro próximo a árvores ou postes. Há risco da árvore não resistir ao vento e cair sobre o carro;

Evite transpor ruas alagadas ou pontes inundadas;

Poças de água podem ocultar crateras;

Não ande ao lado de caminhões e ônibus: a marola provocada por eles pode inundar o seu carro;

Ao atravessar poças, mantenha aceleração contínua, em primeira marcha.



## EM CASO DE PERIGO, CHAME:

**A DEFESA CIVIL DE SUA CIDADE**  
**A POLÍCIA MILITAR ☎ 190**  
**O CORPO DE BOMBEIROS ☎ 193**

### SEJA RÁPIDO EM CASO DE INUNDAÇÕES, DESABAMENTOS E SOTERRAMENTOS

Procure manter a calma acima de tudo;

Providencie a saída do local e retirada das pessoas que ainda estão correndo riscos;

Se possível, providencie socorro às vítimas;

Transmita alarme aos vizinhos em casos de súbita elevação das águas;

Fique atento à movimentação do solo e ao aparecimento de trincas e rachaduras, pois podem representar perigo;

Nas ruas, evite abrigar-se sob árvores. Elas atraem raios e os galhos podem feri-lo caso caíam;

Cuidado ainda com as marquises: elas podem estar em péssimo estado de conservação e desabar;

No caso de ser levado pelas águas, procure agarrar-se em algum obstáculo;



As águas de enchentes são pesadas e violentas, mesmo que você saiba nadar bem, não se arrisque em travessias ou brincadeiras;

Se seu mobiliário tiver de ser transportado para um abrigo, procure etiquetá-lo ou identificá-lo de alguma forma;

Ensine sua família a proteger-se. Conversem sempre sobre os perigos da chuva e sobre as melhores maneiras de prevenção dos riscos;

Siga corretamente todas as recomendações dos órgãos responsáveis pelo seu resgate. Eles o ajudarão na retirada de seus bens e salvarão sua vida.



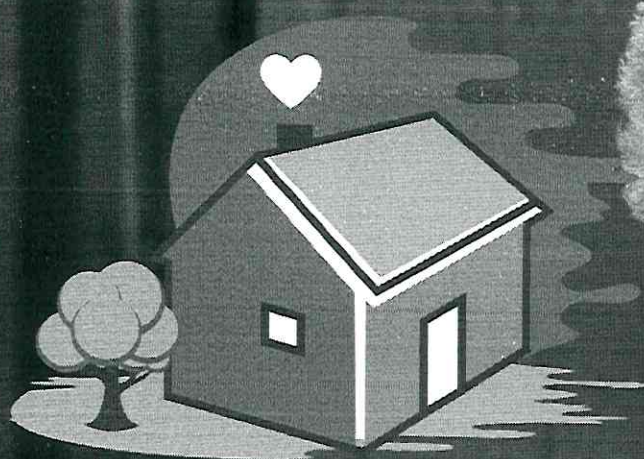

# PROGRAMA Recomeço

Com trabalho e respeito,  
a **Prefeitura de Congonhas**  
está presente para  
cuidar de você.



PREFEITURA DE  
**CONGONHAS**







**MINISTÉRIO DA FAZENDA**  
**Secretaria da Receita Federal do Brasil**  
**Procuradoria-Geral da Fazenda Nacional**

**CERTIDÃO POSITIVA COM EFEITOS DE NEGATIVA DE DÉBITOS RELATIVOS AOS TRIBUTOS  
FEDERAIS E À DÍVIDA ATIVA DA UNIÃO**

**Nome: FAZENDA COMUNICACAO & MARKETING EIRELI**  
**CNPJ: 08.628.776/0001-62**

Ressalvado o direito de a Fazenda Nacional cobrar e inscrever quaisquer dívidas de responsabilidade do sujeito passivo acima identificado que vierem a ser apuradas, é certificado que:

1. constam débitos administrados pela Secretaria da Receita Federal do Brasil (RFB) com exigibilidade suspensa nos termos do art. 151 da Lei nº 5.172, de 25 de outubro de 1966 - Código Tributário Nacional (CTN), ou objeto de decisão judicial que determina sua desconsideração para fins de certificação da regularidade fiscal, ou ainda não vencidos; e
2. constam nos sistemas da Procuradoria-Geral da Fazenda Nacional (PGFN) débitos inscritos em Dívida Ativa da União (DAU) com exigibilidade suspensa nos termos do art. 151 do CTN, ou garantidos mediante bens ou direitos, ou com embargos da Fazenda Pública em processos de execução fiscal, ou objeto de decisão judicial que determina sua desconsideração para fins de certificação da regularidade fiscal.

Conforme disposto nos arts. 205 e 206 do CTN, este documento tem os mesmos efeitos da certidão negativa.

Esta certidão é válida para o estabelecimento matriz e suas filiais e, no caso de ente federativo, para todos os órgãos e fundos públicos da administração direta a ele vinculados. Refere-se à situação do sujeito passivo no âmbito da RFB e da PGFN e abrange inclusive as contribuições sociais previstas nas alíneas 'a' a 'd' do parágrafo único do art. 11 da Lei nº 8.212, de 24 de julho de 1991.

A aceitação desta certidão está condicionada à verificação de sua autenticidade na Internet, nos endereços <<http://rfb.gov.br>> ou <<http://www.pgfn.gov.br>>.

Certidão emitida gratuitamente com base na Portaria Conjunta RFB/PGFN nº 1.751, de 2/10/2014.  
Emitida às 17:43:00 do dia 04/08/2022 <hora e data de Brasília>.  
Válida até 31/01/2023.

Código de controle da certidão: **FA71.DE08.C88D.74B5**

Qualquer rasura ou emenda invalidará este documento.



**Prefeitura de Belo Horizonte**  
**Secretaria Municipal de Fazenda**  
Subsecretaria da Receita Municipal

**DOCUMENTO AUXILIAR DA**  
**CERTIDÃO POSITIVA COM EFEITO NEGATIVO**  
**ISS**

**REGISTROS DE ACESSO**

Código de Controle: **IHLGKKIKLJ**

Documento/Certidão nº **21.073.273** Exercício: **2022**

Emissão em: **14/12/2022**

Requerimento em: **10:01:41**

Validade: **13/01/2023**

Nome: **FAZENDA COMUNICACAO & MARKETING LTDA**

CNPJ: **08.628.776.0001.62**

Ressalvando a Prefeitura Municipal de Belo Horizonte o direito de cobrar débitos posteriormente apurados, a Diretoria de Arrecadação, Cobrança e Dívida Ativa da Secretaria Municipal de Fazenda, no uso de suas atribuições legais, certifica que o Contribuinte acima encontra-se regular com a Fazenda Pública Municipal, até a presente data, no que se refere ao ISSQN.

**RESSALVAS**

Existe(m) lançamento(s) com parcelamento em andamento

Nos termos do Decreto 15.927/2015 este documento auxiliar é a representação gráfica da certidão de débitos e situação fiscal, não substituindo a certidão, que será obtida no Portal da PBH, por meio da autenticação dos registros de acesso deste documento.

DOCUMENTO GRATUITO - <http://cndonline.siatu.pbh.gov.br>

DOCUMENTO GRATUITO - <http://cndonline.siatu.pbh.gov.br>





## SECRETARIA DE ESTADO DE FAZENDA DE MINAS GERAIS

## CERTIDÃO DE DÉBITOS TRIBUTÁRIOS

Negativa

CERTIDÃO EMITIDA EM:  
19/10/2022CERTIDÃO VALIDA ATÉ:  
17/01/2023

NOME: FAZENDA COMUNICACAO &amp; MARKETING EIRELI

CNPJ/CPF: 08.628.776/0001-62

LOGRADOURO: AVENIDA DOM PEDRO II

NÚMERO: 2715

COMPLEMENTO:

BAIRRO: CARLOS PRATES

CEP: 30710535

DISTRITO/POVOADO:

MUNICÍPIO: BELO HORIZONTE

UF: MG

Ressalvado o direito de a Fazenda Pública Estadual cobrar e inscrever quaisquer dívidas de responsabilidade do sujeito passivo acima identificado que vierem a ser apuradas, é certificado que:

1. Não constam débitos relativos a tributos administrados pela Fazenda Pública Estadual e/ou Advocacia Geral do Estado;

2. No caso de utilização para lavratura de escritura pública ou registro de formal de partilha, de carta de adjudicação expedida em autos de inventário ou de arrolamento, de sentença em ação de separação judicial, divórcio, ou de partilha de bens na união estável e de escritura pública de doação de bens imóveis, esta certidão somente terá validade se acompanhada da Certidão de Pagamento / Desoneração do ITCD, prevista no artigo 39 do Decreto 43.981/2005.

Certidão válida para todos os estabelecimentos da empresa, alcançando débitos tributários do sujeito passivo em Fase Administrativa ou inscritos em Dívida Ativa.

IDENTIFICAÇÃO

NÚMERO DO PTA

DESCRIÇÃO

A autenticidade desta certidão deverá ser confirmada através de aplicativo disponibilizado pela Secretaria de Estado de Fazenda de Minas Gerais, na internet: <http://www.fazenda.mg.gov.br>  
=> Empresas => Certificação da Autenticidade de Documentos.

CÓDIGO DE CONTROLE DE CERTIDÃO: 2022000586389985





PODER JUDICIÁRIO  
JUSTIÇA DO TRABALHO

## **CERTIDÃO NEGATIVA DE DÉBITOS TRABALHISTAS**

Nome: FAZENDA COMUNICACAO & MARKETING EIRELI (MATRIZ E FILIAIS)

CNPJ: 08.628.776/0001-62

Certidão nº: 22734630/2022

Expedição: 18/07/2022, às 16:30:36

Validade: 14/01/2023 - 180 (cento e oitenta) dias, contados da data de sua expedição.

Certifica-se que **FAZENDA COMUNICACAO & MARKETING EIRELI (MATRIZ E FILIAIS)**, inscrito(a) no CNPJ sob o nº **08.628.776/0001-62**, **NÃO CONSTA** como inadimplente no Banco Nacional de Devedores Trabalhistas. Certidão emitida com base nos arts. 642-A e 883-A da Consolidação das Leis do Trabalho, acrescentados pelas Leis ns.º 12.440/2011 e 13.467/2017, e no Ato 01/2022 da CGJT, de 21 de janeiro de 2022. Os dados constantes desta Certidão são de responsabilidade dos Tribunais do Trabalho.

No caso de pessoa jurídica, a Certidão atesta a empresa em relação a todos os seus estabelecimentos, agências ou filiais.

A aceitação desta certidão condiciona-se à verificação de sua autenticidade no portal do Tribunal Superior do Trabalho na Internet (<http://www.tst.jus.br>).

Certidão emitida gratuitamente.

### **INFORMAÇÃO IMPORTANTE**

Do Banco Nacional de Devedores Trabalhistas constam os dados necessários à identificação das pessoas naturais e jurídicas inadimplentes perante a Justiça do Trabalho quanto às obrigações estabelecidas em sentença condenatória transitada em julgado ou em acordos judiciais trabalhistas, inclusive no concernente aos recolhimentos previdenciários, a honorários, a custas, a emolumentos ou a recolhimentos determinados em lei; ou decorrentes de execução de acordos firmados perante o Ministério Público do Trabalho, Comissão de Conciliação Prévia ou demais títulos que, por disposição legal, contiver força executiva.





Prefeitura de Belo Horizonte  
Secretaria Municipal de Fazenda  
Subsecretaria da Receita Municipal

**DOCUMENTO AUXILIAR DA  
CERTIDÃO POSITIVA COM EFEITO NEGATIVO  
PLENA PESSOA JURIDICA**

**REGISTROS DE ACESSO**

Código de Controle: **GIHDIJIOJJ**

Documento/Certidão nº **21.073.222** Exercício: **2022**

Emissão em: **14/12/2022**

Requerimento em: **10:00:11**

Validade: **13/01/2023**

Nome: **FAZENDA COMUNICACAO & MARKETING LTDA**  
CNPJ: **08.628.776.0001.62**

Ressalvando a Prefeitura Municipal de Belo Horizonte o direito de cobrar débitos posteriormente apurados, a Diretoria de Arrecadação, Cobrança e Dívida Ativa da Secretaria Municipal de Fazenda, no uso de suas atribuições legais, certifica que o Contribuinte acima encontra-se regular com a Fazenda Pública Municipal, em relação aos Tributos, Multas e Precos inscritos ou não em dívida ativa.

**RESSALVAS**

Existe(m) lançamento(s) com parcelamento em andamento

Nos termos do Decreto 15.927/2015 este documento auxiliar é a representação gráfica da certidão de débitos e situação fiscal, não substituindo a certidão, que será obtida no Portal da PBH, por meio da autenticação dos registros de acesso deste documento.

DOCUMENTO GRATUITO - <http://cndonline.siatu.pbh.gov.br>

DOCUMENTO GRATUITO - <http://cndonline.siatu.pbh.gov.br>



::Comprovantes

**Comprovante de Remessa de TED**  
via GovConta Caixa

<b>Tipo de TED:</b>	Terceiros
<b>Nome:</b>	MUNICIPIO DE CONGONHAS
<b>Conta Origem:</b>	1044/006/00000849-6
<b>Tipo de Conta:</b>	01 - Conta Corrente
<b>Tipo de Pessoa:</b>	Jurídica
<b>CPF/CNPJ:</b>	16.752.446/0001-02

<b>Banco:</b>	082 - BANCO TOPAZIO S.A.
<b>Conta Destino:</b>	0001/6626385-6
<b>Tipo de Conta:</b>	01 - Conta Corrente
<b>Tipo de Pessoa:</b>	Jurídica
<b>Nome:</b>	FAZENDA COMUNICACAO E MARKETING LTDA
<b>CPF/CNPJ</b>	08.628.776/0001-62
<b>Valor:</b>	R\$42.367,25
<b>Valor da Tarifa:</b>	R\$0,00
<b>Finalidade</b>	10-Crédito em Conta
<b>Identificação da Operação:</b>	PAGAMENTO DE NOTA FISCAL

<b>Data de Débito:</b>	17/01/2023
<b>Data da Operação:</b>	17/01/2023
<b>Código da Operação:</b>	00142258
<b>Chave de Segurança:</b>	2FA3F91RKAF52RH8

<b>CPFs Autorizadores:</b>	
	500.818.106-87
	082.484.716-40

**Operação realizada com sucesso.**

DEBITO REALIZADO COM SUCESSO. A PREVISAO DO CREDITO NA CONTA DESTINO E DE 60 MINUTOS.